TEMOIGNAGE D'EMMANUEL MOUTON

Retour aux sources

Revoir Jacques Bouillault, c'est un retour au pays de l'enfance, un pays où l'on regarde tout ce qui nous entoure avec l'émerveillement et l'ingénuité de cœur d'un apprenti naturaliste.

Lorsqu'il apparaît du fond de sa case en bois, éclairé de sa barbe blanche, on songe aux aventures lointaines, à la brousse de Livingstone, aux grands fauves du Serengeti, on entend sourdre les cataractes amazoniennes. Jacques Bouillault est l'un des ultimes représentants du brillant cortège des naturalistes poètes, dans la tradition des explorateurs du XIXème siècle ; il en défend l'arrière-garde.

Dans la lignée de John Burroughs, il enseigne l'art de voir les choses, non pas tant d'un point de vue purement scientifique, mais avant tout avec le cœur. Il est le naturaliste romantique qui a intériorisé la dimension enfantine de notre relation avec la nature. Son œuvre est en lui, disséminée autour de lui, par l'enseignement informel qu'il a dispensé durant toute son existence à ses visiteurs jeunes et moins jeunes.

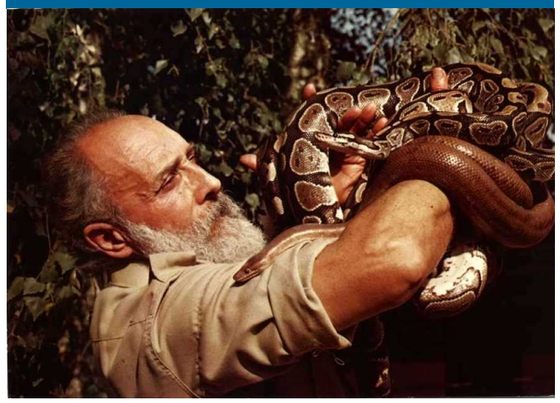

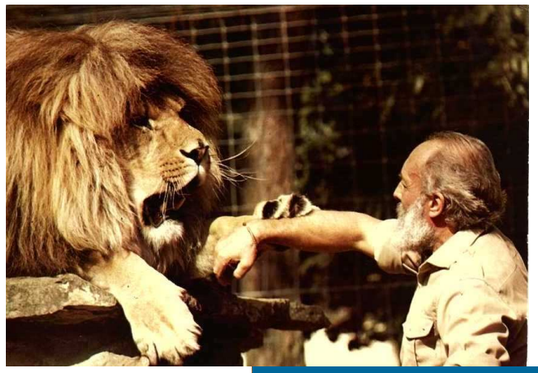

La voix douce du naturaliste s'anime de la présence d'âmes animales et végétales, des senteurs marines de la Patagonie , des profondeurs de la sylve malgache, du frais bocage sarthois. Par l'œil et par l'oreille, ce poète interprète les choses de la nature, qu'il saura transformer en conte.

Le calme est en lui, comme il est au chêne solitaire qui, solidement enraciné, murmure au vent du soir. Son feuillage abrite du soleil et de la pluie, des péripéties de la vie.

En quête perpétuelle d'authenticité, il refuse toute compromission, toute tricherie, il loue la solitude au milieu de la nature, la fidélité et, même après avoir connu la douleur du renoncement, toujours aussi présente, seules importent pour lui les qualités du cœur.

C'est la nécessité d'un retour aux sources, en cet imprévisible été, qui animait ma venue chez mon mentor, sur les bords de l'étang de Jacques Bouillault.

E MOUTON

Auteur de la biographie de Jacques Bouillault

UN CRI...

J'ai fait un rêve...que les élus travaillaient ensemble sur un même projet,
J'ai fait un rêve ...que les financements européens et régionaux étaient là,
J'ai fait un rêve...que les Sarthois soutenaient tous le projet,
J'ai fait un rêve...qu'un site culturel unique allait ouvrir,
J'ai fait un rêve...

MAIS

Que font les élus ?
Où sont les élus ?
Où sont les Sarthois ?
Un site....peut-être mais ou, quand et avec quels soutiens ?

NOTRE RÊVE VA-T-IL ENFIN SE REALISER ?

Les élus, les Sarthois rassemblés autour de Jacques Bouillault peuvent réaliser ce projet de mettre en place les collections d'histoire naturelle de la faune régionale, l'outre mer ainsi qu'une page d'histoire de l' Afrique dans un site unique ouvert au public.
Les élus, les Sarthois accompagneront-ils notre célèbre naturaliste sarthois dans une réalisation d'une Maison de la Nature pour le Patrimoine culturel régional ?

N'EST CE QU'UN REVE ?

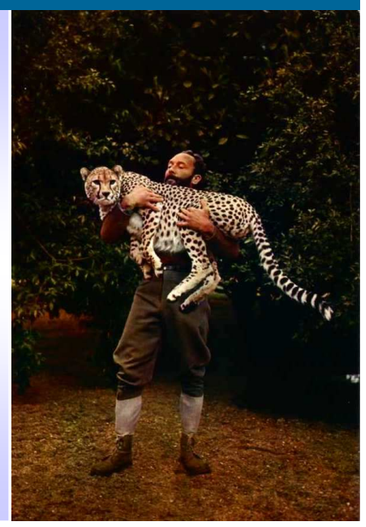

Attention DANGER, la planète est malade de l'homme...

ASSOCIATION "MAISON DE LA NATURE" JACQUES BOUILLAULT SIMBA NATURE

BULLETIN DE LIAISON

DATE DE PARUTION : OCTOBRE 2007
EDITION N°2

ASSOCIATION
"MAISON DE LA NATURE"
JACQUES BOUILLAULT
SIMBA NATURE

29 rue Marivaux
72000 LE MANS
Téléphone :
02 43 86 21 09
Messagerie :
bouillault.jacques@wanadoo.fr

Nouveau et pour plus d'infos...

Retrouvez nous sur le web

http://www.jacques-bouillault.com

SOMMAIRE :

- **Edito : La parole à la Présidente**
- **Dossier : Vie de l'Association Simba Nature**
- **Un projet : une maison de la nature**
- **Les petites annonces de l'association**
- **Témoignage d'Emmanuel MOUTON**
- **Un Cri...**

JACQUES BOUILLAULT, UN SARTHOIS QUI A MARQUE SON SIECLE

C'est une vocation et une passion qui l'ont amené à créer en 1946, le premier parc zoologique privé français d'après guerre et le musée de la faune régionale à la Flèche.

A quatre pattes dans le jardin de sa grand mère, le petit Jacques partait déjà en exploration à la recherche de la vie sauvage ! Contrairement à ce que certains ont pu penser, son premier fauve n'a pas été le lion ou le tigre mais un furet particulièrement parfumé. La période de la guerre, devait amené le jeune naturaliste a devenir pour sa sécurité un forestier et un sportif « homme des bois ».

De retour à son quartier général à St Germain du Val, il fréquentait plus que jamais les vipères et protégeait les araignées. Ce phénomène régional, a commencé à intéresser la curiosité de voisins pas toujours rassurés. Jacques Bouillault prêchait déjà la bonne parole en pédagogue intarissable.

Dans son zoo du tertre rouge, les nombreux visiteurs n'allaient pas seulement voir des animaux exotiques mais une sorte de phénomène au milieu de ses animaux. Avec une approche particulière et décontracté, très recherché par les visiteurs, Jacques Bouillault nous fascinait et nous captivait !

Mammifères, oiseaux, reptiles, le parc s'enrichissait de jour en jour. Les reportages, les documentaires, la télévision et le cinéma contribuaient à faire connaitre l'œuvre de notre naturaliste.

A lui tout seul, et sans l'avoir recherché, il allait devenir un « véritable livre d'histoire naturelle ». Un premier safari en Afrique en 1963 allait lui permettre de parcourir le monde et de réaliser son rêve à savoir de découvrir la brousse et la vie sauvage.

Aujourd'hui, Jacques Bouillault par le fruit de tout son travail souhaite transmettre aux générations futures le résultat de ses recherches au travers d'une Maison de la Nature ouverte au public, qui regrouperait l'ensemble de ses collections dans un merveilleux livre d'histoire naturelle, afin de réaliser un lieu d'exposition permanent et évolutif dans notre région.

Reconnu comme l'un des cent sarthois qui ont marqué leur siècle, Jacques Bouillault est Chevalier de l'ordre de la légion d'honneur, Officier des Palmes Académiques, Chevalier de l'ordre National du Mérite et a reçu l'étoile civique et le Mérite Agricole.

« L'ami des aigles » aux éditions René Juluard, « Mes amis du Tertre Rouge » aux éditions Sun, « Une vie de naturaliste » (biographie) aux éditions cheminements déjà parus, un quatrième ouvrage paraitra fin 2007 « Les Aventures de Simba »

L'association Maison de la nature Jacques Bouillault – Simba nature a été créée en septembre 2002 afin de soutenir le merveilleux projet de notre célèbre naturaliste fléchois.

Venez nombreux nous y rejoindre !

AC TASCHON

Article paru dans la Vie Mancelle et Sarthoise d'octobre 2006

ASSOCIATION
MAISON DE LA NATURE
JACQUES BOUILLAULT
SIMBA NATURE

Nous sommes une association reconnue d'intérêt général, tous vos dons sont déductibles des impôts

Le but de notre association est de soutenir le projet de création d'une Maison de la Nature et de faire découvrir le monde de notre célèbre naturaliste sarthois.

Nous souhaitons sensibiliser chacun à l'état de notre planète, faire prendre conscience et responsabiliser les générations futures.

ATTENTION DANGER ! LA PLANETE EST MALADE DE L'HOMME...

Date de Création : 2002

Nombre d'adhérents en 2007 :75

Membres :

Président d'honneur : Jacques BOUILLAULT

Membre d'honneur : Yves COPPENS

Présidente : Anne Chantal TASCHON

Secrétaire- trésorière : Hélène MIRABEL

Adhésion 2008 : 25€, renouvellement : 15€

VIE DE L'ASSOCIATION

L'Assemblée Générale, occasion de faire le bilan, d'élaborer les projets de l'année qui s'annonce et d'avoir un moment convivial avec les adhérents

Les Journées Nature, animées par SIMBA. Découverte d'un coin de nature et où Simba nous raconte avec passion les secrets de la vie sauvage

Les soirées au coin du feu, toujours très appréciées. Simba nous conte ses voyages avec sa verve légendaire. Convivialité et nombreux échanges entre participants.

La visite guidée des collections : visite du local abritant provisoirement les collections. Chacun peut ainsi réaliser à quel point il est urgent de trouver un local sein pour accueillir les collections d'histoires naturelles, avec la possibilité de l'ouvrir au public.

La 25ème heure : notre participation est très bénéfique et favorise les rencontres, les ventes et les adhésions à l'association. Simba présent au cours de ces deux journées les anime toujours avec beaucoup de succès.

Le jumelage avec deux écoles du Kenya : lors du SAFARI 2007, guidé par Simba, notre Présidente a eu l'idée de jumeler l'association avec une école Masaï et une école d'Etat (cf. bulletin de liaison n°1). Notre but est de créer un lien direct et régulier avec ces enfants et de répondre dans la mesure de nos possibilités à certains de leurs besoins. Les bulletins de liaison traduit en anglais ainsi que l'accompagnateur du SAFARI (ami fidèle de Simba et ancien instituteur) sont nos traits d'union avec ces écoles.

Soutien aux écoles kenyanes : chaque personne qui le désire peut, en donnant une participation annuelle, contribuer aux travaux et achats de matériels pour améliorer et encourager la scolarité de ces enfants. Vous serez informés de nos réalisations soutenues dans ces écoles. Au travers de votre participation, vous contribuez au développement de ces deux écoles.

Des soutiens indispensables : les élus, les collectivités, les entreprises et bien sûr les privés. Que chacun de vous soit concerné par l'adhésion, les aides ponctuelles, la campagne d'affichage, le bric à brac ou toute autre manifestation !

Participez à nos magnifiques projets

et faites connaître notre association...

UN PROJET :
UNE MAISON DE LA NATURE
Une réalisation ...réalisable !

Après avoir créé le parc zoologique et le musée de la Faune Régionale du Tertre Rouge à la Flèche, dans la Sarthe, le Naturaliste Jacques Bouillault propose de mettre en valeur, sous la forme d'une exposition permanente et évolutive, ses collections en provenance de l'Afrique, de Madagascar et de l'Océan Indien.

Cette réalisation muséologique, également très artistique, serait d'un grand intérêt, tant au point de vue culturel que pédagogique.

Le coté statique de la présentation de qualité des objets, spécimens et documents serait largement compensé par des animations et la projection d'une sélection des meilleures séquences des films documentaires réalisés par le zoologiste.

Le projet largement détaillé sur le site internet, "Le Pays Massaï" l'Afrique et l'Océan Indien pourraient s'inclure dans "La Maison de la Nature Jacques Bouillault" qui réunirait ainsi la totalité des collections à savoir :

En priorité, les dioramas saisonniers réactualisés de la Faune de la Vallée du Loir pour le Patrimoine Culturel Régional.

Puis en extension, mais aussi en complémentarité, le résultat Muséologique des nombreuses expéditions outre Mer du Naturaliste Fléchois.

Surface et architecture

Il faudrait envisager une surface d'au moins 1 000 m2 qui permettrait la mise en valeur de façon satisfaisante de la totalité des collections.

Une salle Outre-Mer permettrait de voyager à travers le monde sur les traces de Simba

L'Animation de "La Maison de la Nature" est prévue au travers l'accueil des scolaires sur rendez-vous, des commentaires du Naturaliste ou de ses collaborateurs.

Les petites annonces

CHERCHE LOCAL de toute urgence pour l'accueil des collections de SIMBA et ouverture au public.

CHERCHE films, reportages, témoignages de Jacques BOUILLAULT dans son zoo de La Flèche

A VENDRE :

* Calendrier 2007 sur le thème des bébés animaux (avec SIMBA bien sûr) au prix de 4€,
* Calendrier de collection au prix de 3€,
* Bloc-notes avec message « Terre, Attention danger.... » et en filagramme SIMBA et Perceval au prix de 6€,
* Cartes postales sur support en bois au prix de 3€,
* Biographie de Jacques BOUILLAULT au prix de 20€,...

RECHERCHONS :

* Adhérents motivés pour développer les projets de l'association
* Subventions et dons
* Parrainages
* Lieux conviviaux et gratuits de préférence pour organiser des soirées au coin du feu avec Jacques BOUILLAULT (possibilité d'accueillir 30 personnes au minimum)
* Un ordinateur récent

Pour tout renseignement,

s'adresser directement à l'association !

En chantier :

- *Un livre-souvenir : Les aventures de SIMBA,*
- *Un ou plusieurs DVD*
- *Bulletin de liaison n°3*

Au prochain numéro,

« Les voyages de Simba »