Attention DANGER, la planète est malade de l'homme...

ASSOCIATON "MAISON DE LA NATURE" JACQUES BOUILLAULT SIMBA NATURE

BULLETIN DE LIAISON

DATE DE PARUTION : JUIN 2020
EDITION N°24

LE MOT DE LA PRÉSIDENTE

Nous voici au premier semestre de l'année 2020 dans un climat très particulier car notre pays est envahi par un virus qui s'il détruit les humains, n'a apparemment pas d'incidence sur la nature et les animaux.....

Chaque jour, nous avons ce privilège de pouvoir nous émerveiller devant cette nature qui nous est offerte et qui nous donne accès à sa grande diversité, ses plus belles couleurs, ses plus beaux paysages.. Quel bonheur de regarder le ciel bleu, de contempler un clair de lune, de sentir le muguet..... D'être là tout simplement et de profiter..... Les conférences nature que nous avons commencées en 2016 sont plus que d'actualité, nous devons être ou devenir les gardiens de la nature qui nous est confiée !

Notre association avance, grâce à vous ! Le premier hommage officiel rendu à Jacques Bouillault le 17 Juillet 2019 nous prouve qu'il ne faut rien lâcher, le temps fait son œuvre, le fils aîné de Jacques Bouillault n'étant plus opposé à une reconnaissance au Prytanée National Militaire nous venons de renvoyer un courrier le 31 mars 2020 pour réactiver notre demande.

En ce qui concerne la plaque du fondateur demandée à Céline Talineau Directrice au Parc zoologique de La Flèche rencontrée lors de l'inauguration, un courrier a très vite été envoyé afin d'obtenir l'accord pour mettre en place cette plaque mais encore aucune réponse à ce jour.... Comment faut-il s'y prendre ? Nous souhaitons vivement que cette plaque trouve sa place à l'entrée du parc que Jacques Bouillault a créé.....

L'office du tourisme de La Flèche vient de me demander un texte et des photos de Jacques Bouillault pour inscrire une nouvelle randonnée qui arriverait au zoo et permettrait de découvrir le parcours et l'œuvre de notre célèbre naturaliste fléchois !

Vu les événements, le premier semestre 2020 a été largement perturbé : sorties repoussées, assemblée générale reportée en Septembre 2020, conférence nature sur les ondes reportée peut-être en Juin ou en Septembre .....Notre second semestre se doit d'être fort et consistant !

Ce bulletin est consacré à notre rapport moral et à notre rapport d'activités, ce qui nous permettra d'avoir plus de temps pour prévoir l'avenir lors de notre assemblée générale, dont les comptes rendus de deux de nos conférences vous sont envoyés afin que vous puissiez tous profiter des comptes rendus que Françoise Launay fait avec beaucoup de sérieux et nous l'en remercions vivement !

Je vous souhaite un bel été rempli de douceur et de partage ! Que ce que nous venons de traverser ne laisse pas trop de traces dans votre quotidien.....

Je vous remercie vivement pour votre soutien, votre fidélité, vos actions, vos encouragements,
Bien à vous !

Anne Chantal Taschon

CLUB DES AMBASSADEURS DE LA SARTHE

ASSOCIATION MAISON DE LA NATURE JACQUES BOUILLAULT—SIMBA NATURE ASSOCIATION MAISON DE LA NATURE JACQUES BOUILLAULT—SIMBA NATURE

RAPPORT MORAL

Jacques Bouillault Créateur du Parc zoologique de La Flèche dans la Sarthe

Je tiens tout d'abord à vous remercier toutes et tous pour votre soutien et votre fidélité, avec vous et grâce à vous les projets se concrétisent et nous en sommes très heureux !
Je remercie également Hélène Mirabel qui me seconde efficacement dans tout le travail de notre association.

Merci à Yves qui assure les mises à jour régulières du site Jacques Bouillault ainsi que la réalisation de nos bulletins très complets, des affiches toutes plus belles les unes que les autres pour nos conférences nature,

Merci à Françoise, notre reporter photographe qui nous permet d'avoir de très beaux comptes rendus de nos conférences nature,

Merci à Mireille pour son accueil, ses idées et sa fidélité à nos côtés.....

Nous sommes très perturbés par cet « invasion » qui laissera des traces et nous donnera espérons-le, l'envie et les moyens de réagir différemment ! Prenons conscience que chacun a une responsabilité ! Cette épreuve va forcément nous donner un autre regard et l'envie de prendre de nouvelles initiatives,

Le concert champêtre donné en l'honneur de Jacques Bouillault le 19 Mai 2019 avec un lâcher de colombes a marqué le départ pour sa brousse africaine de Jacques Bouillault le 14 Avril 2009. Merci à l'ensemble à corde de La Flèche et à Martine Bonneville de nous avoir offert ce merveilleux moment.

Le 17 Juillet 2019 l'inauguration du Giratoire Jacques Bouillault ainsi que du totem Route du Lude à La Flèche a créée l'événement ! Enfin le début de la reconnaissance arrive ! Cet événement nous remplit de joie, Jacques Bouillault enfin reconnu dans son Pays natal ! La reconnaissance au Prytanée national militaire de La Flèche est en cours, le plus difficile sera peut-être d'obtenir la plaque du fondateur au parc zoologique de La Flèche. J'ai discuté lors de l'inauguration avec Céline Talineau nouvelle Directrice du parc à qui nous avons envoyé deux courriers sans réponse à cette date.....

Vous aurez la possibilité de voir les photos de cet événement lors de notre assemblée générale,

Nous devons être en pleine réflexion car nous allons devoir tirer des leçons de cette période pour vivre différemment, et enfin reconnaître que la nature qui nous est offerte doit être respectée !

« Respecte la nature,
elle ne te décevra jamais ! »
(Jacques Bouillault)

Ne l'oublions pas, nous sommes les « invités »
sur cette terre, pas les maîtres !

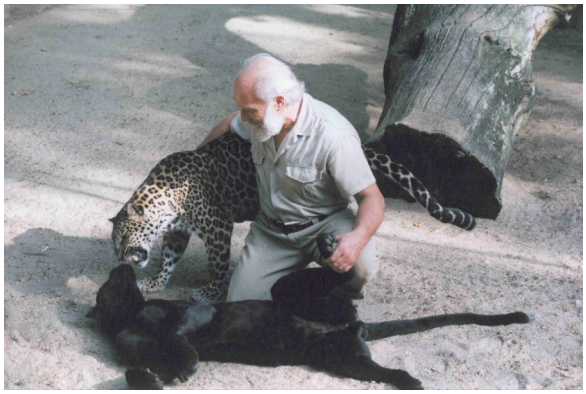

La nature reprend ses droits, elle a des capacités à rebondir de façon spectaculaire ! Elle nous étonne, nous réjouit, nous donne l'envie de l'aider....Nous en sommes les gardiens, notre rôle si petit soit-il est essentiel. Nous devons et voulons agir ! Etre de ceux qui feront bouger les choses, nous nous y emploierons et trouverons, je l'espère des forces nouvelles, de nouvelles actions, de nouveaux projets, tout en poursuivant l'hommage officiel à Jacques Bouillault au Parc zoologique de La Flèche ainsi qu'au Prytanée National Militaire !

Merci d'être à nos côtés !

Anne Chantal Taschon

ASSOCIATION MAISON DE LA NATURE JACQUES BOUILLAULT—SIMBA NATURE ASSOCIATION MAISON DE LA NATURE JACQUES BOUILLAULT—SIMBA NATURE

RAPPORT D'ACTIVITÉS

- Galette avec les adhérents le 18 Janvier 2019, ce moment convivial est toujours très apprécié !

- Assemblée Générale de l'association le vendredi 29 Mars 2019 salle Charles Trenet au Mans 12 personnes présentes, les échanges ont été fructueux : décision achat ordinateur portable pour l'association, l'Assemblée Générale s'est terminée par un dîner.

- Domaine de Pescheray déjeuner et sortie le 21 Juin 2019 avec les adhérents belle visite et très bonne journée sous le soleil !

- Reprise d'un film de Jacques Bouillault sur un voyage à Ceylan

ATTENTION DANGER ! LA PLANÈTE EST MALADE DE L'HOMME

(Jacques Bouillault)

- Inauguration giratoire Jacques Bouillault ainsi que Totem Route du Lude à la Flèche le 17 Juillet 2019 en présence de Madame Christelle Morançais Présidente de région, Monsieur Dominique le Mener Président du Département Monsieur Chauveau Maire de La Flèche Monsieur Frédéric Bouchemaine responsable des routes, Jean Jacques Bouillault et la Présidente de l'association Jacques Bouillault ainsi que de nombreux adhérents. l'association porte ce projet depuis 10 ans déjà...
- Trois lettres de remerciements ont été adressées à Madame Morançais, Monsieur Le Mener, Mr Chauveau, nous avons demandé un article sur cet événement lors de la parution du journal du Conseil Général en Septembre 2019.

- Trois conférences en 2019 « La Nature et nous » Février : La Médecine chinoise, Avril : l'agriculture bio, en Octobre, l'arbre : un être vivant méconnu, conférences très appréciées et désormais relayées par une radio locale du Mans : RCF

- Domaine de Pescheray au Breil sur Mérize Présentation de l'Association Jacques Bouillault les 27 et 28 Juillet 2019 et 17 et 18 Août 2019 puis le 14 Septembre 2019 dans la galerie du magasin Auchan au Mans.

- Dimanche 15 Septembre 2019 Bric à brac à Arnage invitation d'une de nos adhérentes.

- 12 et 13 Octobre 2019 25è heure du livre et sortie du 3è album (24 pages) de photos inédites de Jacques Bouillault,

- 07 Décembre 2019 Repas de Noël au Relais St Hubert à Jupilles visite de la poterie et visite de l'exposition « secrets d'abeilles » à Carnuta en forêt de Jupilles.

ASSOCIATION MAISON DE LA NATURE JACQUES BOUILLAULT—SIMBA NATURE ASSOCIATION MAISON DE LA NATURE JACQUES BOUILLAULT—SIMBA NATURE

PROGRAMME À VENIR DE NOTRE ASSOCIATION

- Assemblée Générale de notre association le vendredi 11 Septembre 2020 à 17 h. vous recevrez une nouvelle convocation
- Report en 2021 de la sortie Terra Botanica prévue initialement le 18 Juin 2020
- Sorties à Bercé : 9 juillet et 12 Août 2020 avec votre pique-nique !
- Jeudi 3 Septembre 2020 sortie à l'arboretum de la Grand Prée....
- 25è heure du Livre 11 et 12 Octobre 2020.
- 23 Octobre 2020 conférence sur les Araignées par Christine Rollard du Muséum d'histoire naturelle de Paris
- Samedi 5 Décembre 2020 repas de Noël et visite d'un site avec les adhérents..

"Attention Danger !
la planète est malade de l'homme... "
(Jacques Bouillault)

Plantons des arbres pour sauver notre planète...

Nous sommes tous responsables et tous concernés !

2021 !

- Sortie à Terra Botanica à Angers
- Concert champêtre en Juin 2021
- Trois conférences « La Nature et nous » en 2021 : les épices, les océans et les herbes folles des trottoirs de la ville du Mans.

LES VENTES

- Cartes en bois 2€ 50
- Marque pages en bois 2€
- Bloc et crayon : 3€
- Chemise : 3€
- Plaquette Jacques Bouillault : 4€
- Trois albums photos de Jacques Bouillault aux prix respectifs de 12€, 18€ et 20€

Renouvelez votre adhésion : 15€ par personne/an,
cela constitue pour nous un soutien moral
et financier très important.
Reçu fiscal à la demande

Nouvelle adhésion 25€. Venez nous rejoindre !

Votre adresse mail nous est précieuse,
n'hésitez pas à nous la faire parvenir !

Association Maison de la Nature Jacques Bouillault Simba Nature
créée en Septembre 2002 par Jacques Bouillault et Anne Chantal Taschon
Président d'honneur Monsieur Jacques Bouillault
Présidente A. Chantal Taschon
110 av. Savorgnan de Brazza - 72000 LE MANS
Téléphone : 02 43 86 21 09 - Messagerie : bouillault.jacques@wanadoo.fr
Site internet : www.jacques-bouillault.com
facebook.com/associationmaisondelanature.Jacques.Bouillault

Association reconnue d'intérêt général, tous vos dons sont déductibles des impôts